

Terminal embarqué pour MFP RICOH

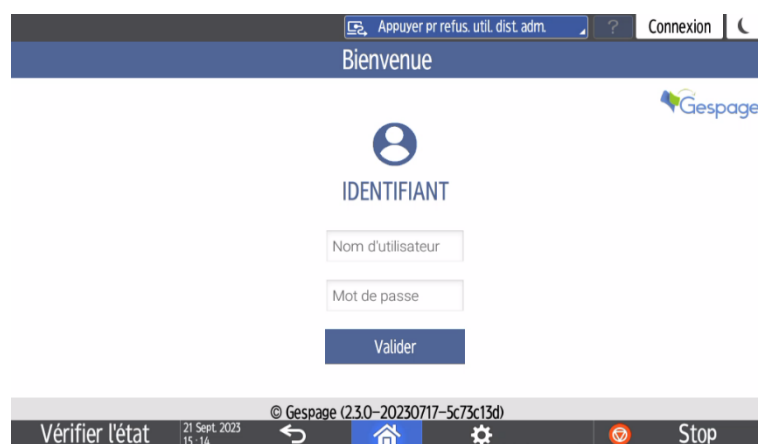

Le module embarqué « **eTerminal-RICOH** » fonctionne sur les Multifonctions RICOH et permet le dialogue entre le MFP et le serveur **GESPAGE**.

Accessible depuis l'écran tactile du multifonction RICOH, ce logiciel permet le contrôle d'accès, l'impression sécurisée et l'identification de l'utilisateur par saisie d'un code sur l'écran tactile.

Ce terminal « Embedded » s'intègre complètement à l'écran tactile des Multifonctions RICOH.

Ce logiciel **eTerminal-RICOH** est compatible avec les MFP disposant de Smart SDK.

Schéma d'une configuration réseau



Avantages du module embarqué

• Sécurisation / Gestion d'accès

- ✓ Utilisation sécurisée du MFP RICOH par login, login/mot de passe, code, carte (lecteur de badges en option).
- ✓ Possibilité de mise en place de droits d'accès pour chaque utilisateur ou groupe d'utilisateurs
- ✓ Possibilité de personnaliser un logo sur la page d'authentification.



• Gestion des impressions

- ✓ L'utilisateur peut sélectionner un ou plusieurs documents sur la liste d'impressions en attente, les libérer, les supprimer ou les laisser en attente.
- ✓ Mise en place d'une politique d'impression avec modification des propriétés du job (forçage du noir, forçage du recto verso et modification du nombre d'exemplaires).
- ✓ Impression en mode opérateur.

• Interface intuitive

- ✓ Accueil personnalisé de l'utilisateur.
- ✓ Trois boutons d'accès rapide aux fonctions d'impression, scan et copie.
- ✓ Affichage du crédit de l'utilisateur avant et après l'opération, ainsi que des tarifs impressions (A4, A3, NB, Couleur) et scan.

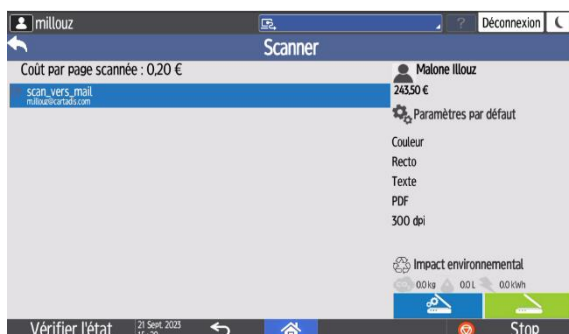

Spécifications

- ✓ Avec l'option TCM3/TCM4, compatibilité avec la majorité des cartes RFID.
- ✓ Disponible sur les Multifonctions avec plateforme Smart SDK compatible SOP G2.5 et ultérieure.

